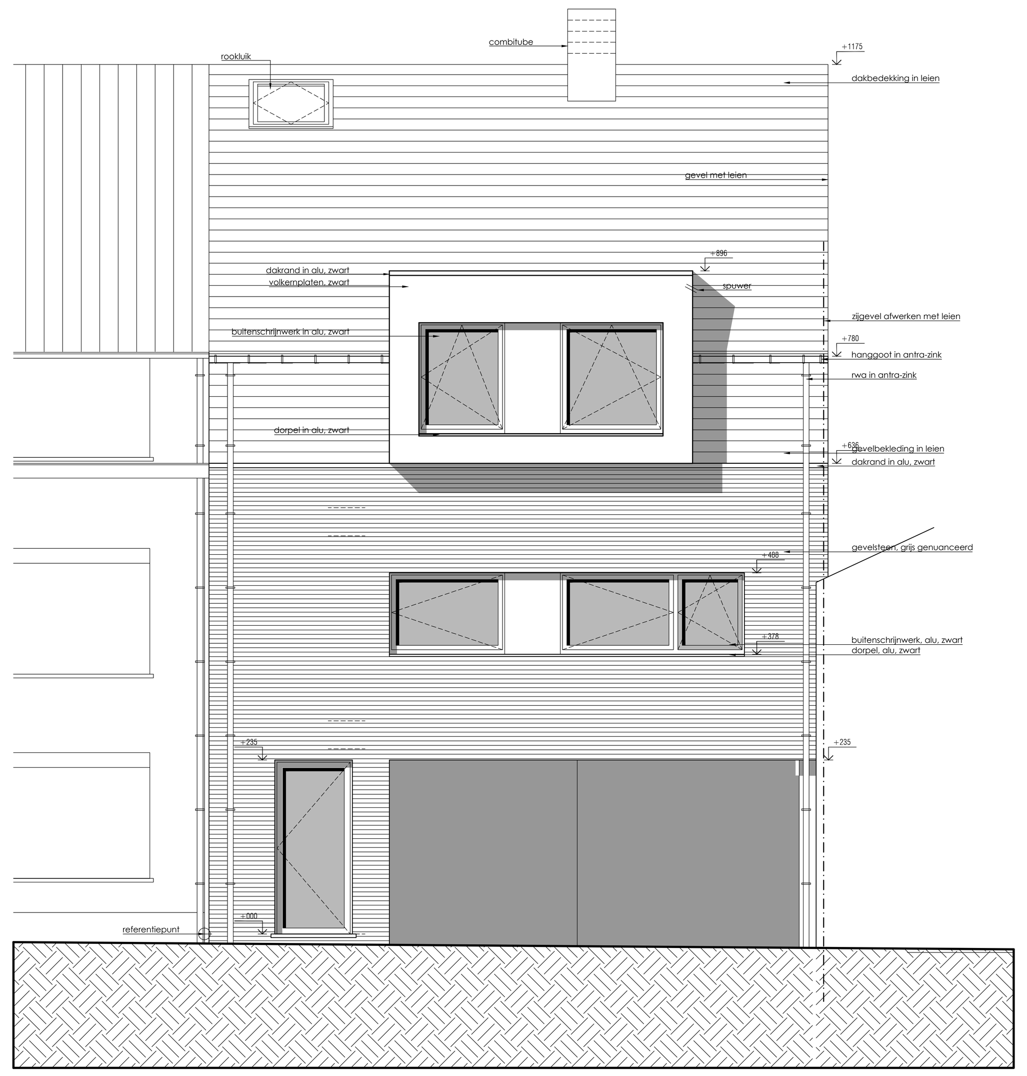

VOORGEVEL

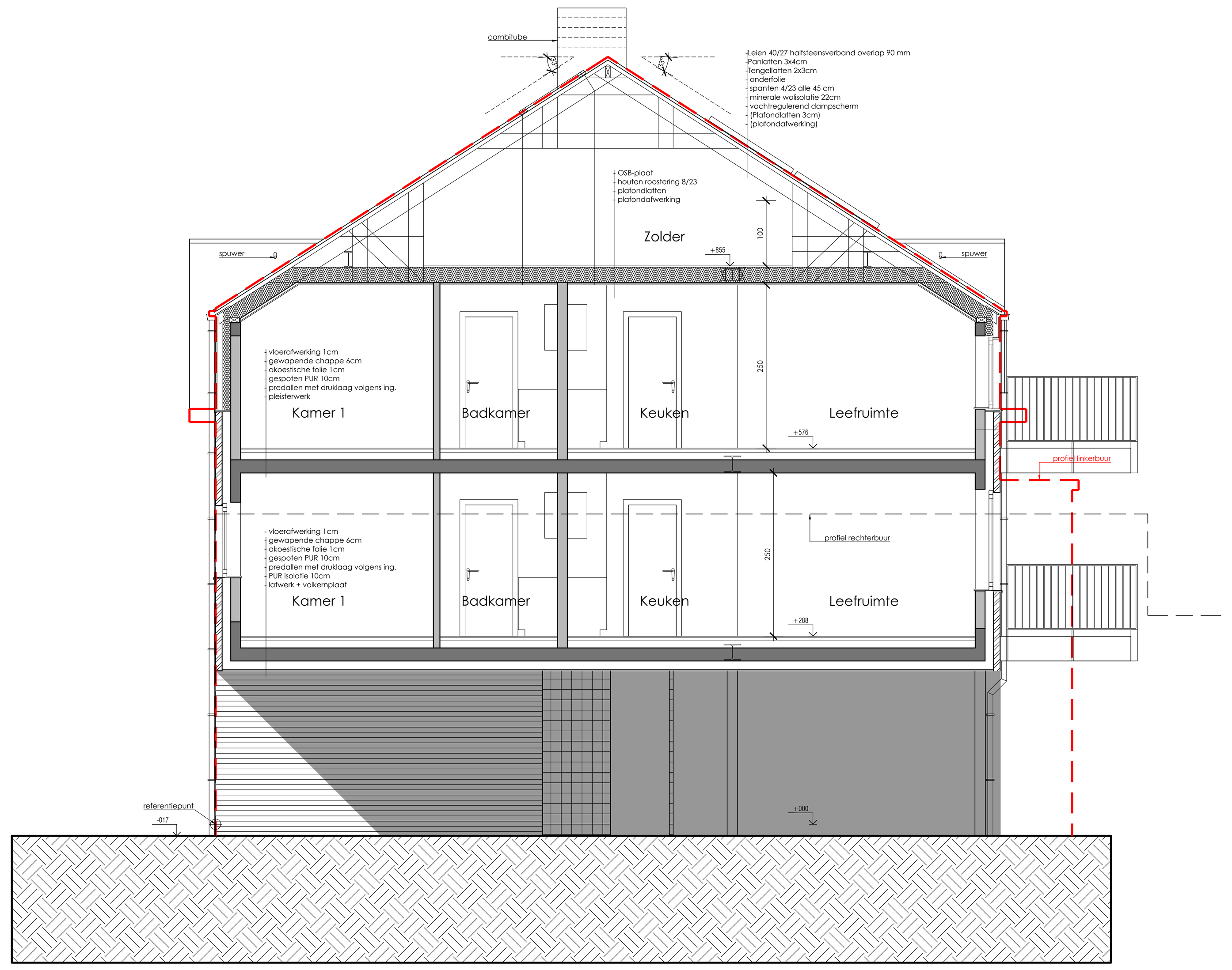

DOORSNEDE AB

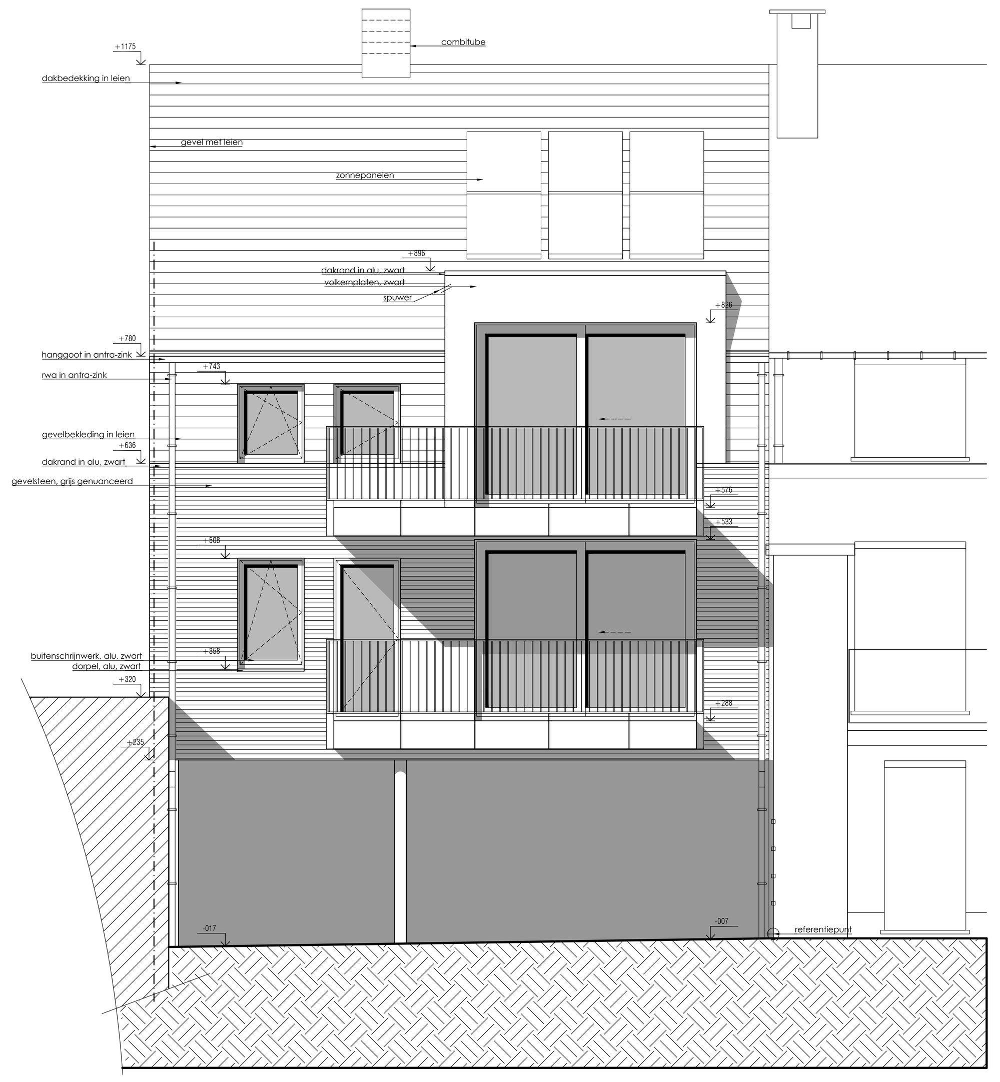

ACHTERGEVEL

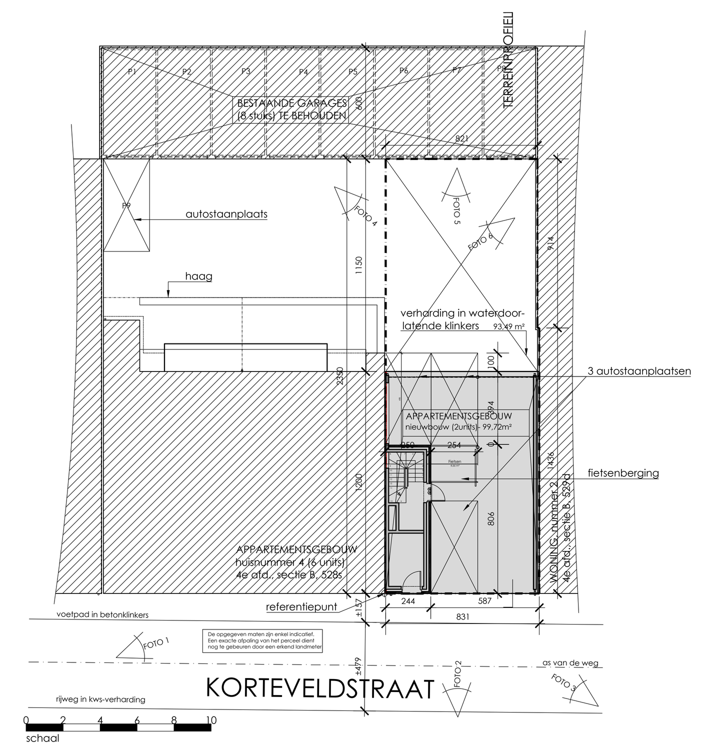

INPLANTINGSPLAN
Schaal 1/250

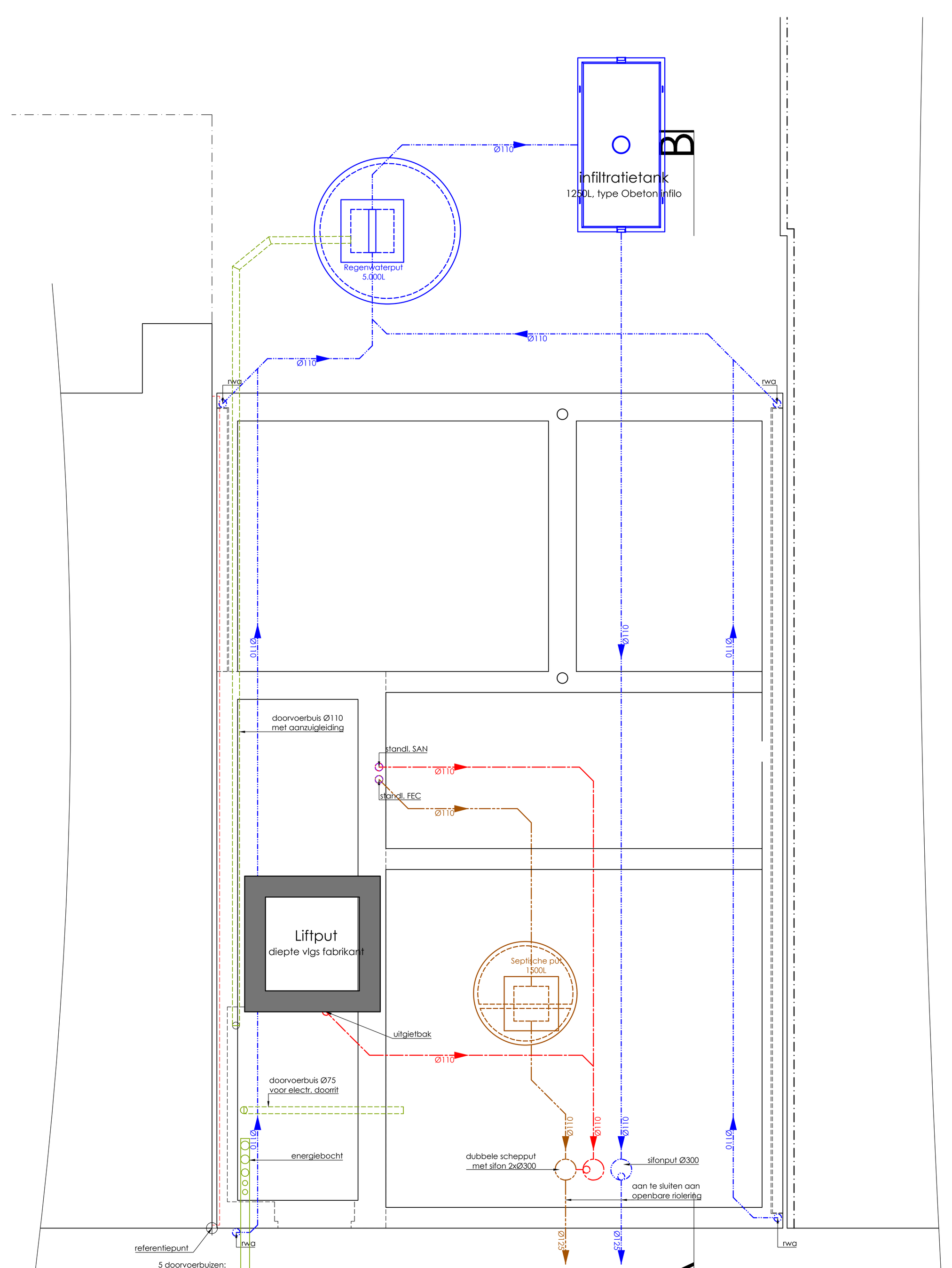

FUNDERINGS- & RIOLERINGSPLAN

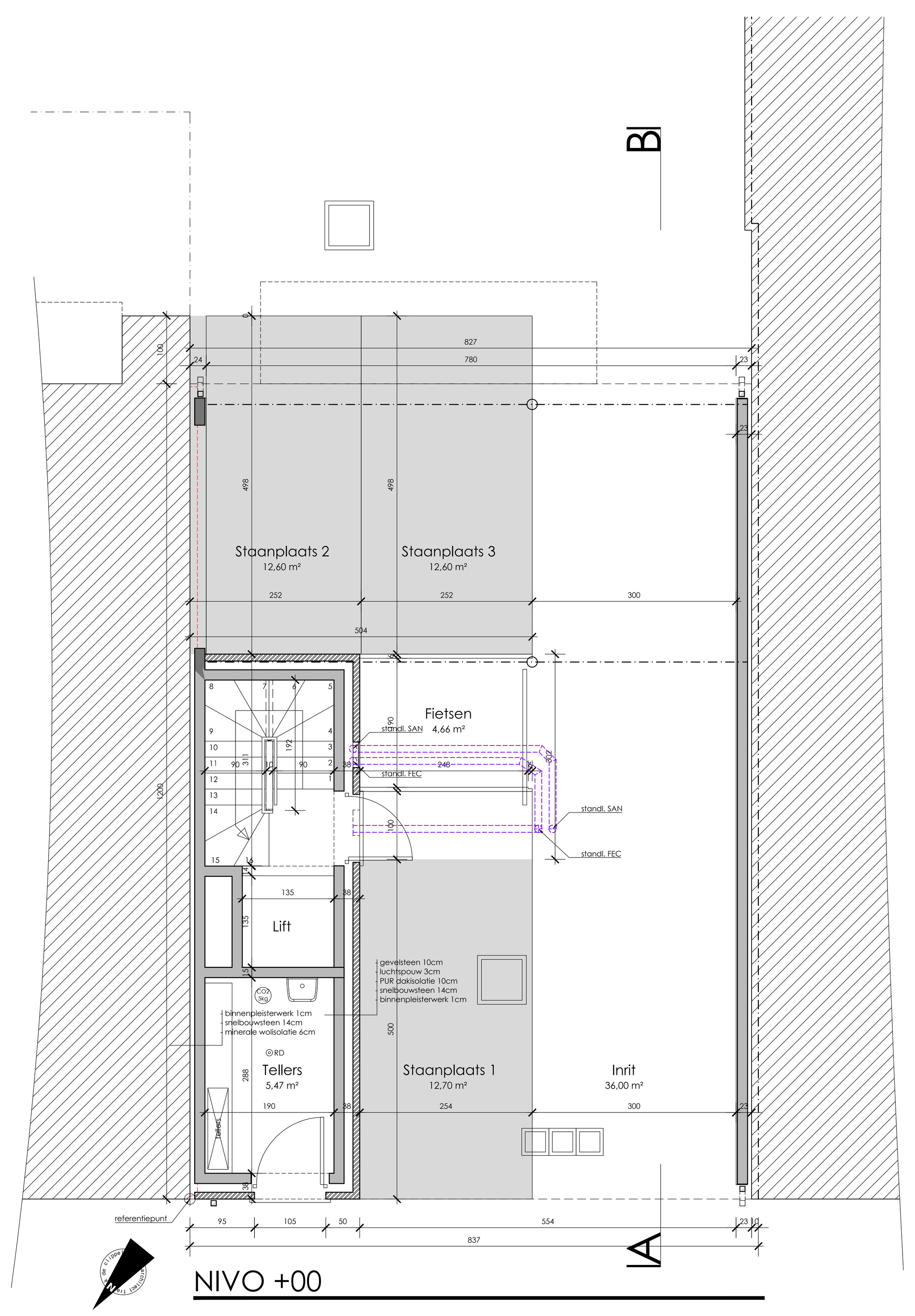

NIVO +00

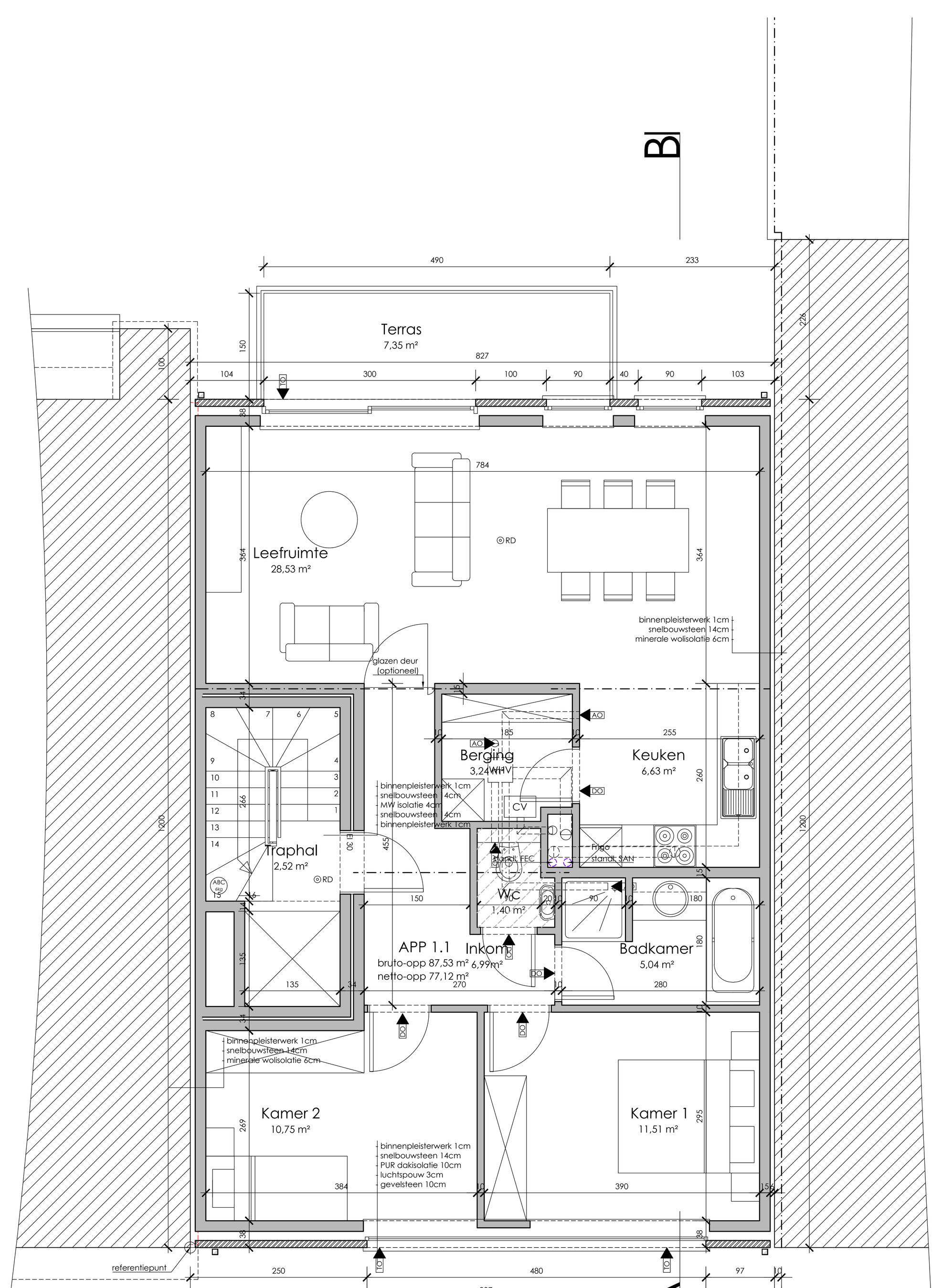

NIVO +01

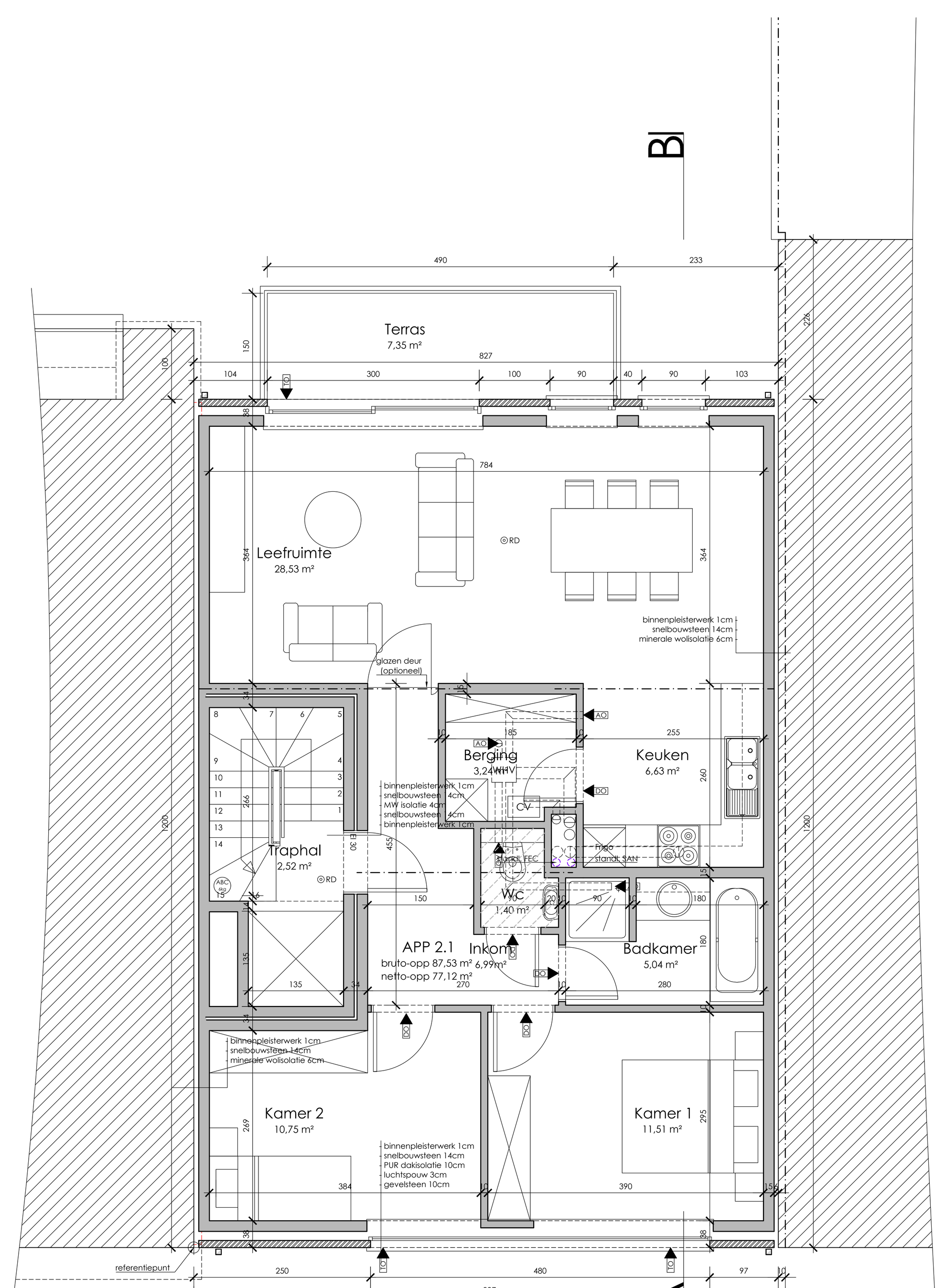

NIVO +02

LEGENDE

BESTAAND METSELWERK	Binnendeur Ruwbouwmaat 90 x 206 cm. Alle binnendeuren zijn onderaan voorzien van een gleuf > 1cm over de volledige breedte ifv de ventilatie
BESTAANDE BETONCONSTRUCTIE	Schuifdeur
AF TE BREKEN CONSTRUCTIES	Raam: b= 80 cm, h= 100 cm, borstwering= 90 cm boven afgewerkte vloer. Raamslagen : 5cm. Glas volgens NBN S 23-002. akoestische criteria volgens NBN S01-400-1
OPGAAND METSELWERK	Toevoer Opening voor ventilatie
CELLENBETONBLOKKEN	Doorstroom Opening voor ventilatie
FUNDERINGSMETSELWERK	Afvoer Opening voor ventilatie
PAREMENTWERKEN	Brandblusapparaten
ONGEWAPEND BETON	Rookdetector
GEWAPEND BETON	RIOLERING REGENWATER
HELLINGSBETON	RIOLERING AFVALWATER
ISOLATIE	RIOLERING FECALIEN
NATUURSTEEN	SANITAIRE LEIDINGEN IN VLOERUITVULLING
ARCHITECTONISCH BETON	De keuze van de structurele elementen en de dimensionering is slechts indicatief. Definitieve keuze en dimensionering door bevoegd ingenieur.
VALS PLAFOND	

provincie	OOST-VLAANDEREN
gemeente	9420 Erpe Mere
ontwerp	**BOUW VAN EEN APPARTEMENT**
bouwplaats	Korteveldstraat 9420 Erpe-Mere (Burst) kadaster
bouwheer	**Deschamphelaire Johan bvba** Stokterveld 7 9420 Erpe-Mere 053 62 81 99
	goedgekeurd en voor akkoord ondertekend **de opdrachtgever** **de architect** **de aannemer**
plan	UITVOERING
	Grondplannen, gevels, doorsnedes **Plan**
plan nr	**1/1** — index **UV/1/A**
schaal	1/50
datum	26/02/19 — dossier **1927**
wijzigingen	

Architect DC-Architects bvba
Architect Frank De Clippel
Stationsstraat 140 - 9550 Herzele - T: 053/60.86.93 - M: 0477/65.45.12
E: info@dc-architects.be W: www.dc-architects.be