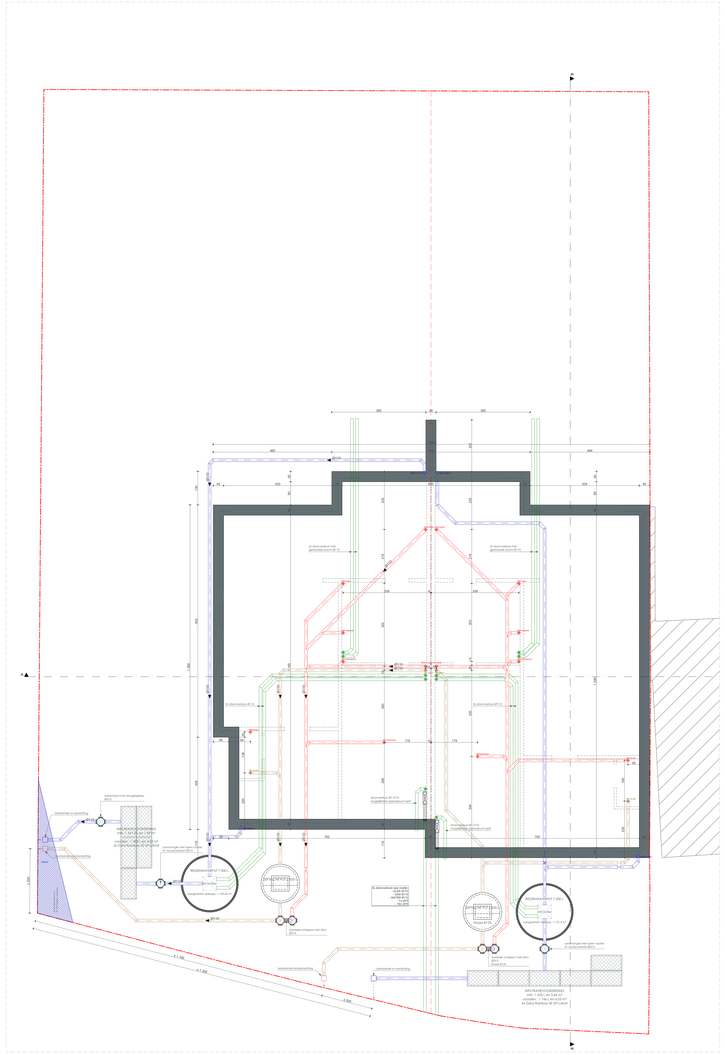

P Fundering 1:50

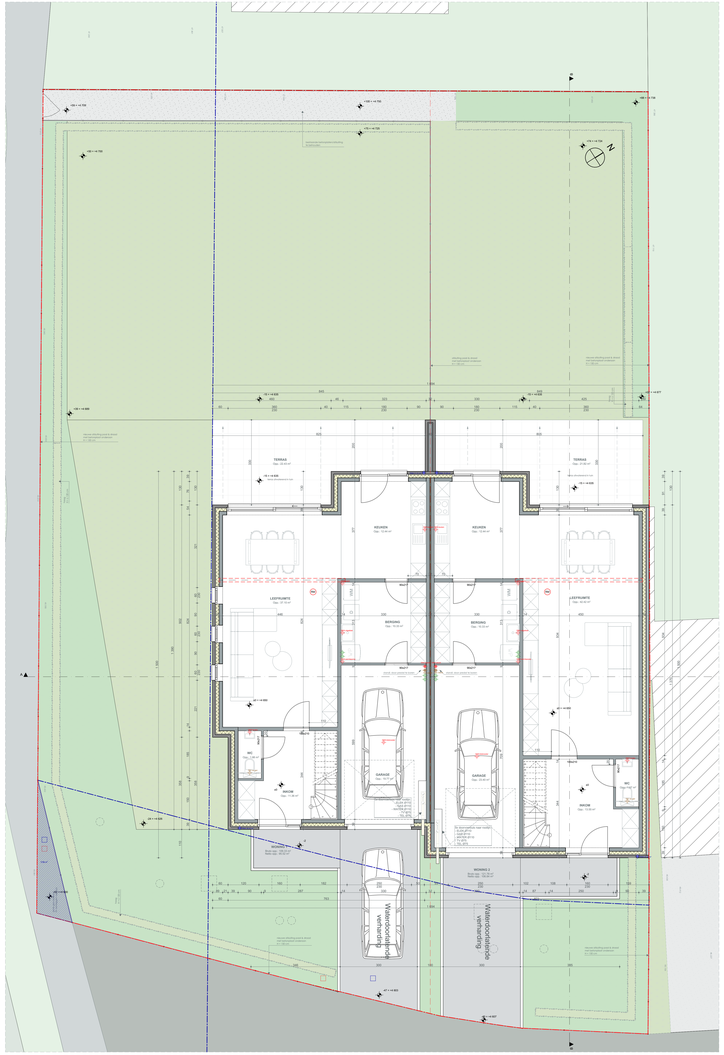

P Nivo +00 1:50

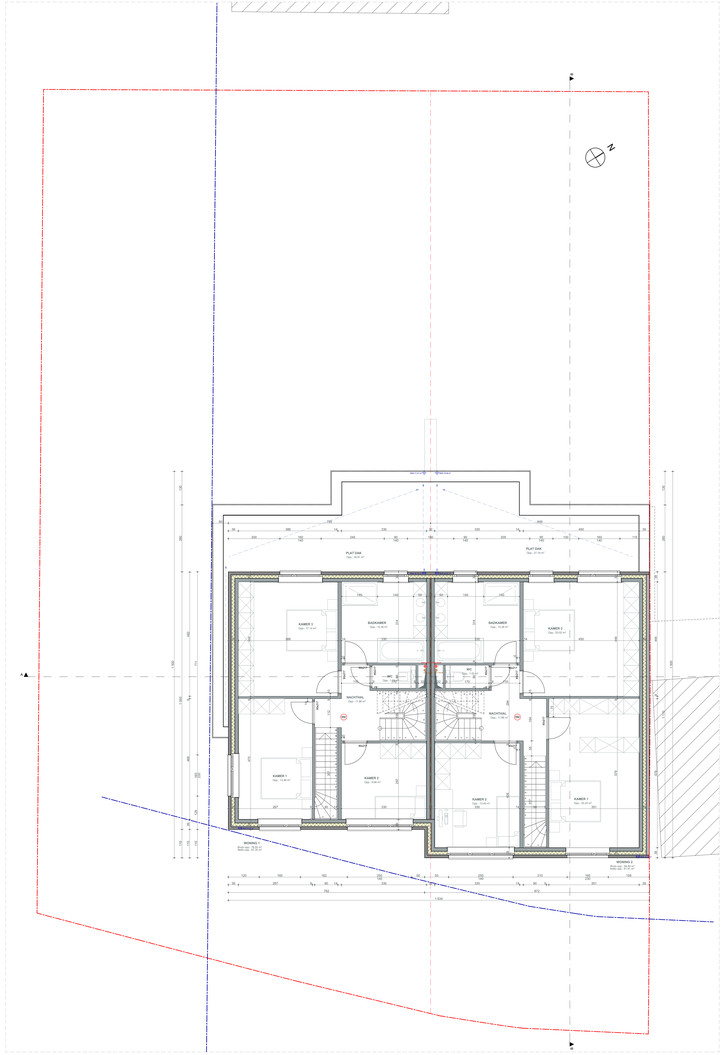

P Nivo +01 1:50

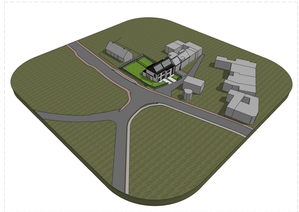

provincie stad	**Oost-Vlaanderen** **Erpe-Mere (Burst)**
ontwerp	**Bouwen van 2 woningen** **2 Woningen**
bouwplaats	Gentsestraat 58 9420 Erpe-Mere (Burst) Kadaster : 4e Afd. Burst, sectie A perceelnr. 0180/00H000
bouwheer	De Schamphelaire Johan Stokkenveld 7 9420 Erpe-Mere (Burst)
blad nr. **BA/1/A**	**Overzichtsplannen** Fundering, Nivo +00, Nivo +01
dos. nr. **2163**	schaal 1:50, 1:311.23 — datum 21/03/2023
architect	DAT ARCHITECTEN BURO **info@dat-architectenburo.be** Tragelstraat 8/5 Stokkemarkstraat 140 9420 Erpe-Mere 9500 Geraardsbergen 09 366 04 34 053 60 86 93

handtekeningen	voor akkoord	
de aanemer voor gelijkvormige uitvoering	DAT-architectenburo vert. door Frank De Clippel - Ivan Michiels	de bouwheer verklaarvoorzichtgd door

bestandsnaam	2163-230324-BA.pln

Index	Datum	Wijziging