



Linkergevel

1:50

**MATERIAALLIJST**

- ① WIENERBERGER AGORA AGAATGRUIS
- ② CREPI
- ③ GLAZEN BORSTWERING
- ④ DORPELS IN ALUMINIUM
- ⑤ DAKRAND IN ALUMINIUM ZWART
- ⑥ BUITENSCHRIJNWERK IN ALUMINIUM ZWART
- ⑦ DORPELS IN ARDUIN
- ⑧ AFVOERPIJP IN ALUMINIUM ZWART
- ⑨ VLAK GEVELPANEEL IN ALU ZWART

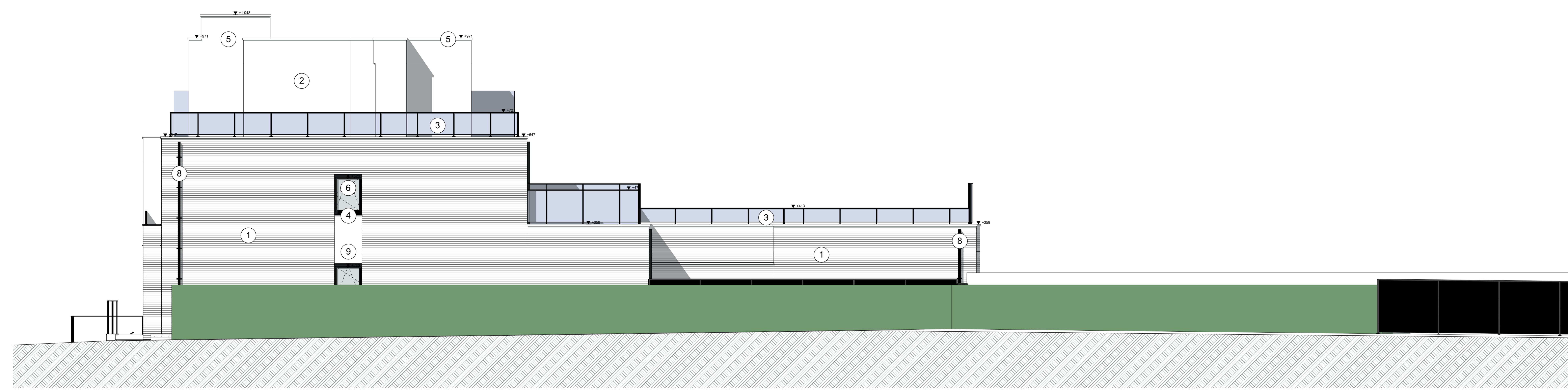

Rechtergevel

1:50

<b>provincie stad</b>	<b>Oost-Vlaanderen Erpe-Mere (Burst)</b>	
<b>ontwerp</b>	<b>Residentie Dorentveld appartement</b>	
<b>bouwplaats</b>	Dorent 59 9420 Erpe-Mere (Burst) 4de Afdeling/Burst, Sectie B, nrs 529D, 523X, 523Y, 523T en 524A	
<b>bouwhaar</b>	De Schampheleire Johan Stokterveld 7 9420 Erpe-Mere (Burst)	
blad nr.		
<b>UV/7/B</b>	<b>overzichtsplannen</b> Linkergevel, Rechtergevel, Legendes	
doss. nr. <b>1812</b>	schaal 1:50	datum 14/05/2019
<b>architect</b>	<b>DAT ARCHITECTEN BÜRO</b>	Info@datarchitectenburo.be Trappstraat 2 Stationsstraat 140 9420 Zottegem 9550 Herzele 09 340 04 34 053 40 84 73
handtekeningen	voor akkoord	
de aannemer	architectenbureau De Clippel -	de bouwhaar
voor gelijkvormige uitvoering	Michiel Verlegewoordigd door Frank De Clippel - Ivan Michiels	verlegewoordigd door
<b>bestandsnaam</b> 1812-190703-UV.pln		
<b>index</b>	<b>datum</b>	<b>wijziging</b>
B	14/06/19	wijzigingen volgens bouwvergunning en brandpreventieverlag